

第 **25** 回 放射化学討論会  
要旨集

と き 昭和56年10月7日-9日  
ところ 研究交流センター

THE XXV SYMPOSIUM  
ON  
RADIOCHEMISTRY  
TSUKUBA  
OCTOBER 7-9, 1981



# 第25回 放射化学討論会

THE XXV SYMPOSIUM ON RADIOCHEMISTRY

1981年10月7日(水)～9日(金)

筑波研究学園都市

共 催

日 本 化 学 会

日 本 分 析 化 学 会

日 本 原 子 力 学 会

連絡先

〒305 茨城県新治郡桜村天王台

筑波大学化学系

池田 長生

TEL. 0298-53-4250

Office:

Prof. Nagao Ikeda

Institute of Chemistry

The University of Tsukuba

Sakura-mura, Ibaraki 305



## 第25回放射化学討論会

講演発表 10月7日(木)～9日(金) A, B, C会場

ポスター発表 10月8日(木), P会場

討論主題 (1)放射性核種の生成と反応  
(2)放射化学と周辺分野とのかかわり合い

若手研究者の会 10月6日(木)夜 筑波研修センター

核化学分科会 }  
放射化分析分科会 } 10月7日(木)夜 研究交流センター  
ホットアトム分科会 }

放射化学研究連絡委員会 10月8日(木)昼食事 研究交流センター

若手研究者の会 総会 " " "

懇親会 10月8日(木) 18:00～20:00

ホテルサンルート筑波「鳳凰」の間

見学会 10月9日(金)午後 筑波大学, 高エ研など

展示会 (1) 10月7日(木)～10月8日(木) P会場

第25回記念企画として, 第1～24回討論会の  
要旨集などの資料を展示致します。

(2) 会期中、業者出展による測定機器等の展示会  
を開催致します。

# 講演セッション一覧表

|       | 10月7日(木)  |                              |   | 10月8日(金)                          |  |                              | 10月9日(土)                                |                              |
|-------|---|------------------------------|---|-----------------------------------|--|------------------------------|---|------------------------------|
|       | A   | B                            | C   | A                                 | B  | C                            | A                                       | B                            |
| 9:00  | 登 録   |                              |   | ホ<br>ッ<br>ト<br>ア<br>ト<br>ム        | 放<br>射<br>化<br>分<br>析                            | 宇<br>宙・地<br>球<br>化<br>学      | 環<br>境<br>放<br>射<br>能                   | 同<br>位<br>体<br>交<br>換・分<br>離 |
| 10:00 | 核<br>化<br>学<br>(1)                              | 分<br>析                       | メ<br>ス<br>バ<br>ウ<br>ア<br>ー<br>効<br>果<br>(1) | ホ<br>ッ<br>ト<br>ア<br>ト<br>ム<br>(1) | 放<br>射<br>化<br>分<br>析<br>(2)                     | 天<br>然<br>放<br>射<br>能        | 環<br>境<br>放<br>射<br>能<br>(2)            | 計<br>測・測<br>定                |
| 11:00 |   |                              |   |                                   |  |                              |   |                              |
| 12:00 |   |                              |   |                                   |  |                              |   |                              |
| 13:00 |   |                              |   |                                   |  |                              |   |                              |
| 14:00 | 記<br>念<br>祝<br>辞<br><br>特<br>別<br>講<br>演<br>(1) |                              |   | 特<br>別<br>講<br>演<br>(2)           |  |                              | 見<br><br>学<br><br>会<br><br><br>土浦駅で解散予定 |                              |
| 15:00 | 核<br>化<br>学<br>(2)                              | 放<br>射<br>化<br>分<br>析<br>(1) | メ<br>ス<br>バ<br>ウ<br>ア<br>ー<br>効<br>果<br>(2) | ホ<br>ッ<br>ト<br>ア<br>ト<br>ム<br>(2) | RI<br>分<br>離                                     | 環<br>境<br>放<br>射<br>能<br>(1) |   |                              |
| 16:00 |   |                              |   |                                   | 溶<br>液<br>化<br>学・ポ<br>ジ<br>ト<br>ロ<br>ニ<br>ウ<br>ム |                              |   |                              |
| 17:00 |   |                              |   |                                   |  |                              |   |                              |
| 18:00 | 各<br>分<br>科<br>会<br><br>18:10~20:00             |                              |   | 懇<br>親<br>会<br><br>18:00~20:00    |  |                              |   |                              |

# 会場付近案内図

〔会場〕

研究交流センター

〒305 茨城県新治郡桜村竹園2-20-3

電話 0298-51-1331(代表)

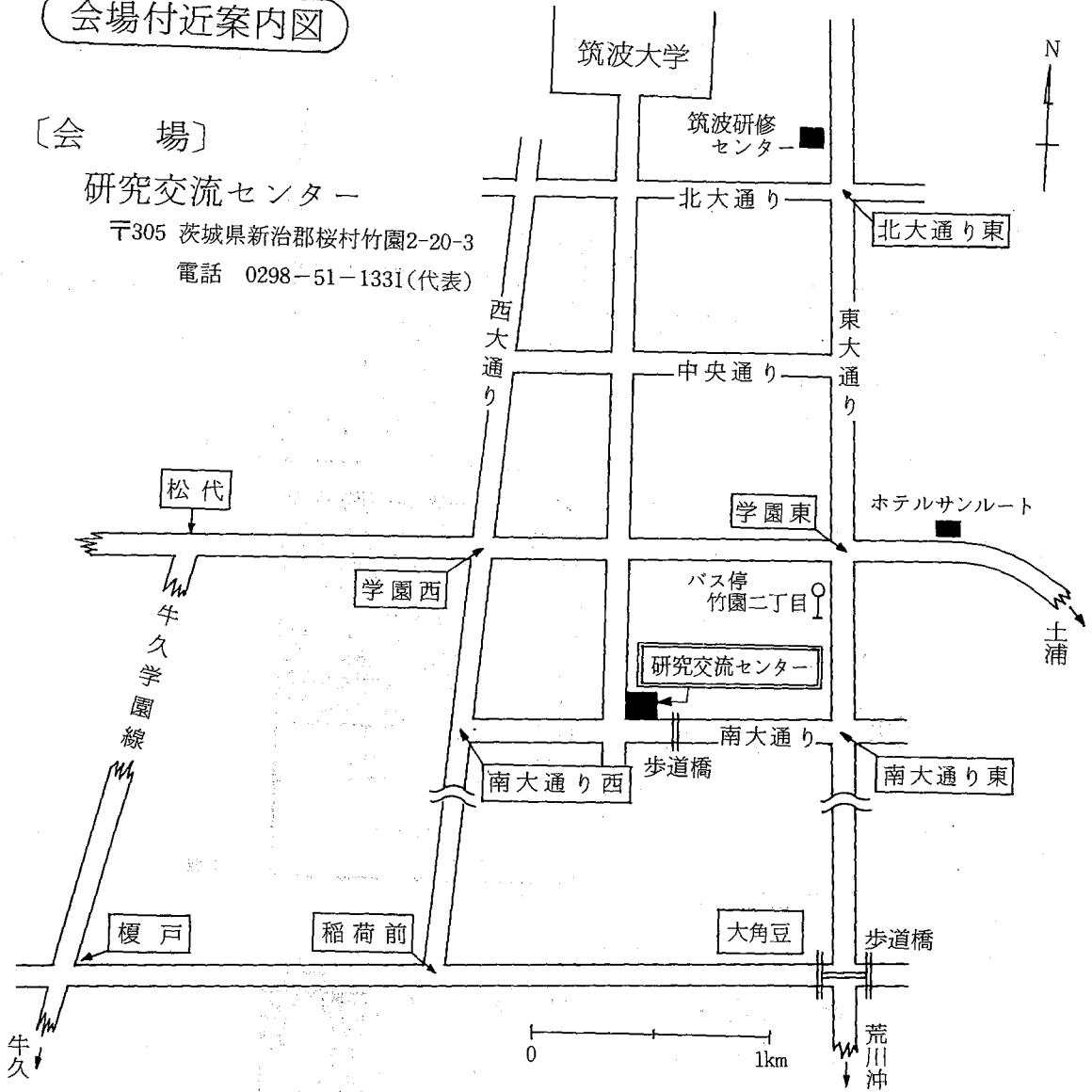

## 土浦駅からの交通

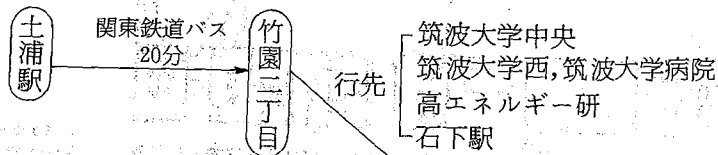

## 荒川沖駅からの交通

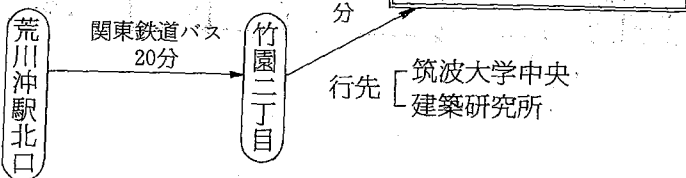

# 研究交流センター平面図

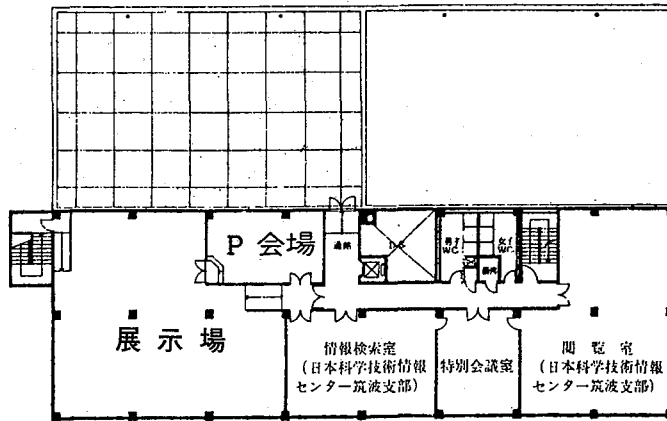

3 階

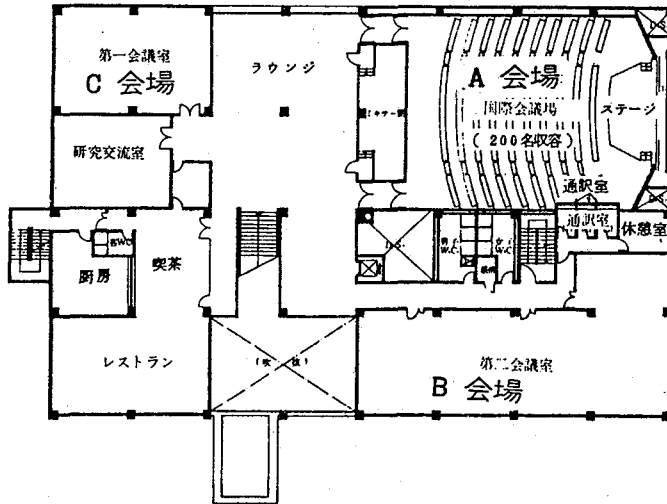

2 階

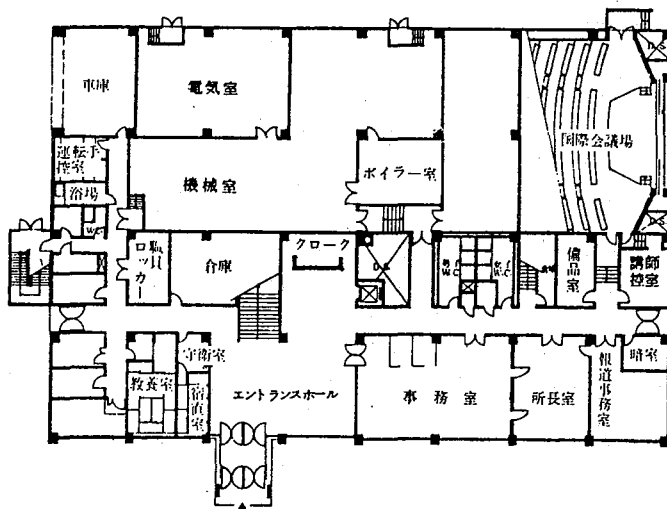

1 階

6,000